ORGANISATION - MANAGEMENT
ORGANIGRAMME FONCTIONNEL
AVEC LES FINANCEURS
État au 1er mai 2024

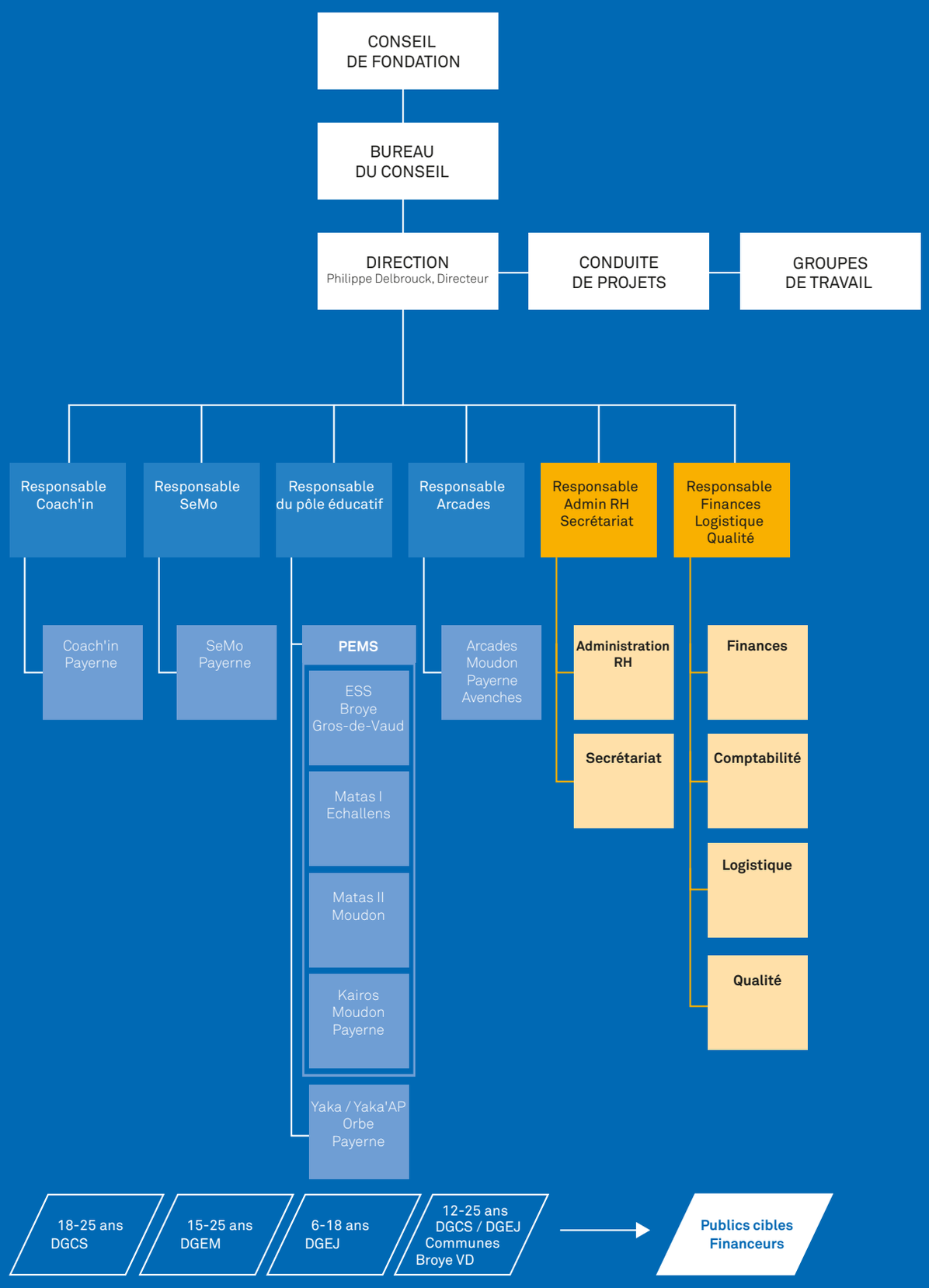

Légendes

prestations

soutien transversal